

As inscrições para edição 2017 do Prêmio Professor Samuel Benchimol e Banco da Amazônia de Empreendedorismo Consciente estão abertas

As inscrições iniciaram no dia 17 de maio e encerrarão no dia 31 de agosto de 2017 e, podem ser feitas **somente** no portal dos prêmios (www.amazonia.ibict.br), com exceção da categoria Microempreendedor de Sucesso na Amazônia (Prêmio Florescer).

O Prêmio Professor Samuel Benchimol é dividido em duas categorias: Projetos de Desenvolvimento Sustentável na Região Amazônica, que irá contemplar as **iniciativas** pioneiras e; Personalidades dedicadas ao Desenvolvimento Sustentável da Região Amazônica, que irá contemplar **trajetórias** pioneiras. O Prêmio Banco da Amazônia de Empreendedorismo Consciente também divide-se em duas categorias: Iniciativa de Desenvolvimento Local (IDL) e, a categoria de premiação honorífica, que abrange o reconhecimento de empresas (Empresa na Amazônia) e de Microempreendedores de Sucesso na Amazônia (Prêmio Florescer), para este serão indicados, pelo Banco da Amazônia, 10 clientes, entre empreendedores (pessoa física) e beneficiários do Programa Amazônia Florescer, que contribuem para o desenvolvimento sustentável da região.

O prêmio está em seu 13º ano e as instituições de representação empresarial, sindical ou profissional, as universidades ou instituições de pesquisas, sediadas no Brasil ou no exterior, instituições públicas e privadas com atuação no desenvolvimento sustentável da Amazônia, além de instituições que tenham como objetivo promover o desenvolvimento regional, nacional ou internacional, empresas públicas ou privadas com investimentos na região e autônomos com atividades referentes à Amazônia podem se inscrever.

Também será permitida a candidatura de empresas incubadas e de empreendedor individual na categoria IDL, cujas iniciativas tragam em seu escopo conceitos e práticas de “Economia Criativa”, “Economia Verde”, e/ou “Agroecologia e Produção Orgânica”. **O Regulamento, a ficha de inscrição e outras informações estão disponíveis nos portais IBICT (www.amazonia.ibict.br), do Banco da Amazônia (www.bancoamazonia.com.br) e no site da Federação das Indústrias do Estado de Roraima - FIER (www.fier.org.br).**

O julgamento dos candidatos acontecerá no dia 19 de outubro de 2017 e a outorga acontecerá no dia 24 de novembro de 2017, em local a ser definido. O valor total da premiação para cada categoria (Projetos de Desenvolvimento Sustentável na Região Amazônica e Iniciativa de Desenvolvimento Local) será de R\$ 60 mil. Serão selecionados três projetos e iniciativas, sendo que o primeiro colocado receberá R\$ 35.000,00 (trinta e cinco mil

reais); o segundo R\$ 15.000,00 (quinze mil reais) e o terceiro receberá R\$ 10.000,00 (dez mil reais).

Esse ano as homenagens são para os 75 anos do Banco da Amazônia, os 60 anos da Universidade Federal do Pará (UFPA) e ao Ano Internacional do Turismo Sustentável para o Desenvolvimento.

Os Prêmios foram instituídos pelo Ministério do Desenvolvimento, Indústria e Comércio Exterior (MDIC) e Banco da Amazônia, com o apoio da Confederação Nacional da Indústria (CNI), Secretaria de Estado de Planejamento, Desenvolvimento, Ciência, Tecnologia e Inovação do Amazonas (SEPLANCTI/AM) e do Serviço Brasileiro de Apoio à Micro e Pequena

Empresa (SEBRAE).

A iniciativa recebe o apoio do Ministério da Ciência, Tecnologia e Inovação (MCTI), por meio do seu Instituto Brasileiro de Informação em Ciência e Tecnologia (IBICT); do Ministério da Integração Nacional (MI), das Federações de Indústrias da Região Amazônica e Fundações de Amparo a Pesquisa.

Na edição de 2013, um projeto roraimense foi vencedor em segundo lugar na categoria Suporte ao Desenvolvimento Regional. Emerson Clayton Arantes, da Universidade Federal de Roraima ganhou com o projeto: Incubadora Tecnológica de Cooperativas Populares e Empreendimentos Econômicos Solidários- ITCPE/UFRR: formação em economia cooperativa e solidária para superação da pobreza em Roraima. A solenidade de premiação foi realizada pela Federação das Indústrias do Estado de Roraima, no espaço Domus, e contou com a presença de aproximadamente 300 pessoas, entre os agraciados, representantes das Federações das Indústrias dos estados da região norte, parceiros e apoiadores do evento e diversas autoridades.

SAMUEL BENCHIMOL – O Prêmio Professor Samuel faz uma homenagem ao pesquisador que nasceu em Manaus (AM) em 13 de julho de 1923. Foi escritor (109 trabalhos publicados, membro da Academia Amazonense de Letras), acadêmico (Professor Emérito da Universidade do Amazonas, onde lecionou por mais de 50 anos), pesquisador (catedrático da disciplina “Introdução à Amazônia”) e, em toda a sua obra, sempre defendeu a necessidade de que o desenvolvimento sustentável da Amazônia deve respeitar quatro parâmetros e paradigmas fundamentais: ser economicamente viável, ecologicamente adequado, politicamente equilibrado e socialmente justo. Benchimol também foi líder comunitário (presidente do Comitê Israelita do Amazonas) e empresário (co-fundador do grupo Bemol-Fogás). Samuel Benchimol faleceu em 2002.

Participe! Pesquisa sobre co-participação, poupança e franquia nos planos de saúde privados

A indústria é a maior financiadora de planos de saúde privados no Brasil. Por esse motivo, o SESI está envidando esforços junto à agência reguladora – ANS, institutos de estudos e universidades para produzir informações mais adequadas à tomada de decisão e à gestão da saúde do trabalhador pela indústria.

O Cenário dos últimos 10 anos da saúde suplementar é caracterizado por inflação médica acima de 15% ao ano em média e com os empregadores assumindo quase que a totalidade dos custos. Com o intuito de manter a sustentabilidade do setor, a Agência Nacional de Saúde Suplementar está discutindo uma proposta para regular os planos com coparticipação e franquia, que têm o potencial de conscientizar os beneficiários sobre a utilização desnecessária diante de um cenário de custos crescentes. Tal proposta prevê que as empresas poderão ofertar produtos com coparticipação de até 40% ou com franquia. Neste contexto, este questionário tem por objetivo avaliar o potencial interesse dos contratantes de planos de saúde coletivos

empresariais em planos com mecanismos financeiros de regulação (coparticipação e franquia).

Para responder essa pesquisa, você levará aproximadamente 10 minutos. Vale ressaltar que os resultados serão apresentados apenas em grupo, não permitindo a identificação individual dos entrevistados ou suas opiniões sobre as questões. Serão feitas algumas perguntas iniciais para melhor conhecer a empresa que você trabalha e depois faremos algumas outras sobre planos de saúde com coparticipação e planos de saúde com franquia.

Todas as indústrias participantes receberão um exemplar do relatório de pesquisa, comentado para o setor industrial. A Pesquisa está hospedada no site do Instituto de Estudos sobre Saúde Suplementar- IESS (<https://www.iess.org.br/?p=questionarios&id=2>).

O link da pesquisa está disponível no corpo do e-mail, pelo qual este informativo foi enviado. Clique em cima e será redirecionado para a página da pesquisa.

Consulta Pública sobre enquadramento de atividades potencialmente poluidoras é prorrogada

A consulta pública sobre o projeto de revisão do enquadramento das atividades potencialmente poluidoras e utilizadoras de recursos ambientais do Cadastro Técnico Federal (CTF/APP) foi prorrogada até 18/08/2017. O objetivo é receber contribuições que permitam aperfeiçoar a regulamentação sobre o tema.

Uma Instrução Normativa (IN) do Ibama regulamentará o enquadramento das atividades no CTF/APP. As especificações relacionadas a cada atividade, assim como as normas que incidem sobre elas, estão detalhadas em 200 Fichas Técnicas de Enquadramento (FTEs) que serão publicadas como anexo da IN e servirão como referência oficial.

Como participar

Os interessados devem analisar as Fichas Técnicas de Enquadramento (FTEs) e [preencher o formulário de contribuições](#) disponível no site com endereço abaixo.

Prazo

O envio de comentários e sugestões pode ser feito até 18 de agosto de 2017.

Mais informações

<http://www.ibama.gov.br/consultas/consulta-publica>

Fonte: Ministério do Meio Ambiente



BATE-PAPO SINDICAL

BATE PAPO SOBRE DEFESA DE INTERESSES



Participe e contribua para fortalecer a atuação do seu sindicato!

Data: 08/08/2017 - Horário: 17h às 19h

Local: Sede da FIER

Av. Benjamin Constant, 876 – Centro

Garanta já sua inscrição!

Informações: (95) 4009-5351 e 4009-5354

WhatsApp: (95) 99128-3921

E-mail: cpas@fier.org.br





V PRÊMIO

Serviço Florestal Brasileiro
em Estudos de Economia
e Mercado Florestal

Concurso de
monografias
sobre:

ECONOMIA E MERCADO FLORESTAL

Período de inscrições: de 10/07/2017 a 01/12/2017

Categorias e premiações:

Graduandos

1º Lugar R\$ 7.000,00
2º Lugar R\$ 5.000,00
3º Lugar R\$ 3.000,00

Profissionais

1º Lugar R\$ 20.000,00
2º Lugar R\$ 10.000,00
3º Lugar R\$ 8.000,00

Regulamento e inscrições:

<http://www.esaf.fazenda.gov.br/assuntos/pesquisas-e-premios/premios>

Informações e dúvidas:

premio.sfb-mma@fazenda.gov.br | (61) 3412-6124



QR Code

Cozinha Brasil irá realizar em agosto dois cursos de capacitação alimentar

O programa Cozinha Brasil, irá realizar o curso de alimentação saudável para duas turmas no mês de agosto. O objetivo da ação é levar para os participantes o conhecimento de como fazer a utilização integral dos alimentos e cozinhar sem adição de ingredientes industrializados.

A primeira turma será no dia 05, das 8h às 12h e das 14h às 18h. A ação será realizada em parceria com o Centro de Educação Técnico e Especializado do Estado de Roraima – Ceterr, com a participação dos alunos do curso técnico de nutrição. As receitas serão: Bolo de milho americano, Brigadeiro de mandioca, Docinho de arroz, Bolo da casca da banana, Suco de abóbora com maracujá, Carne ensopada com casca de melancia e Omelete assada de arroz.

A segunda turma será nos dias 30 e 31, das 19h às 22h e terá como parceiro o Centro Universitário Claretiano, com os alunos da primeira turma de nutrição do Estado. As receitas serão: Bolo de maçã com aveia, Refresco de mamão com laranja, Paçoca paulista, Purê de forno, Lasanha de abóbora, Salada tropical light, Sopa de creme de abóbora e Sorvete de mandioca. Os cursos terão carga de 10 horas e os certificados serão entregues na hora.

As capacitações são abertas para a comunidade, mas as vagas são limitadas a 80 inscrições para a primeira turma e 60 para a segunda. Os cursos serão realizados no SESI, localizado na Avenida Bri-



Curso do Cozinha Brasil em parceria com a Clínica Renal em 2016

gadeiro Eduardo Gomes, nº 3710 – Aeroporto. Os interessados em participar devem chegar meia hora antes para preencher a ficha de inscrição. Os documentos necessários são originais do RG ou CPF e, se for trabalhador o CNPJ da empresa. Para mais informações o telefone para contato é 4009-1835.

Gratuidade Escola do SESI Roraima disponibiliza vagas para o segundo semestre de 2017

O Serviço Social da Indústria-SESI, por meio do Centro de Educação do Trabalhador João de Mendonça Furtado- CET/SESI, lança para os trabalhadores industriais o edital de gratuidade para o ano letivo 2017.

Trata-se de um certame que estabelece critérios para concessão de bolsas integrais de estudo, nas turmas do 2º ano “B” e 4º ano “B” do Ensino Fundamental, que iniciou dia 26/07 e seguem até 09/08/2017. O trabalhador industrial que tiver interesse deve comparecer na secretaria da Escola das 8h às 12h e das 14h às 18h, na Av. Brigadeiro Eduardo Gomes, nº 3786- Aeroporto.

O trabalhador da indústria deverá preencher o Requerimento de Solicitação da Vaga-Gratuidade, bem como a Declaração de Baixa Renda, conforme modelo disponibilizado pelo CET, no período mencionado. Para isso será necessário apresentar:

- Cópia do contrato da Carteira de Trabalho, constando os dados pessoais e o carimbo da empresa;
- Cópia do documento oficial com foto do (a) trabalhador (a) e do cônjuge e/ou companheira (o)
- Cópia dos três últimos contracheques;
- Certidão de nascimento da criança para quem a vaga está sendo pleiteada;
- Comprovante de matrícula do (a) aluno (a);
- No caso de adoção ou guarda judicial, apresentar a documentação comprobatória;
- Declaração de União Estável se for o caso;
- Comprovante de inscrição e de situação cadastral;



- Guia de Recolhimento do FGTS- GFIP como o código de recolhimento para a indústria onde conste o nome do(a) trabalhador(a) da indústria;

As solicitações serão analisadas no dia 10/08/2017, pela Comissão do SESI/RR, que observará a aderência a todos os critérios estabelecidos no edital que se encontra disponível no site (www.sesiroraima.com).

A data para a divulgação do resultado final com os nomes dos contemplados será no dia 11 de agosto. As matrículas ocorrerão de 11 a 14 de agosto de 2017 na Secretaria do CET, em horário comercial. Mais informações pelo telefone 4009-1879.

O SESI incluiu novo horário para as atividades na piscina

Agora o SESI oferece mais uma opção de horário para quem deseja fazer natação ou hidroginástica. A nova turma inicia às 15h10, mas a flexibilidade continua se, por acaso, o aluno não conseguir chegar a tempo, terá até às 21h (horário de funcionamento da piscina) para chegar e fazer seus 50 minutos de exercício.

As outras turmas continuam normalmente, os horários para natação são: pela manhã, das 6h às 8h50, tendo três turmas, cada uma com 50 minutos e; pela tarde/noite, das 16h10 às 21h, tendo cinco turmas, cada uma com 50 minutos.

Para a hidroginástica os outros horários são: pela manhã, das 6h às 7h50, com duas turmas de 50 minutos cada e; pela tarde/noite, das 16h10 às 21h, com cinco turmas de 50 minutos cada.

O SESI Roraima é uma ótima escolha quando o assunto é a qualidade de vida. A entidade possui um Centro de Cultura Esporte e Lazer – CCEL que oferece diversas opções de atividades físicas que atendem aos trabalhadores da indústria, seus dependentes e a comunidade em geral, com diferentes modalidades, que ajudam a manter a saúde.

As atividades estão a todo vapor, é hora de aproveitar o tempo livre, podendo escolher além das aulas de Natação e Hidroginástica, entre o Jiu-jitsu, Ginástica e Dança de Salão, ou fazer mais de uma



Foto: Leo Costa

atividade. Além de manter a forma e prevenir doenças, de forma divertida, a prática de esportes auxilia na manutenção de uma vida saudável.

As aulas são ministradas por profissionais qualificados, que recebem capacitações e treinamentos permanentes e trabalham com aulas planejadas para atender as necessidades de cada aluno, que são identificadas durante uma detalhada avaliação.

Ao se inscrever em qualquer uma das atividades o aluno ganha duas avaliações físicas gratuitas, o que permite acompanhar sua evolução.

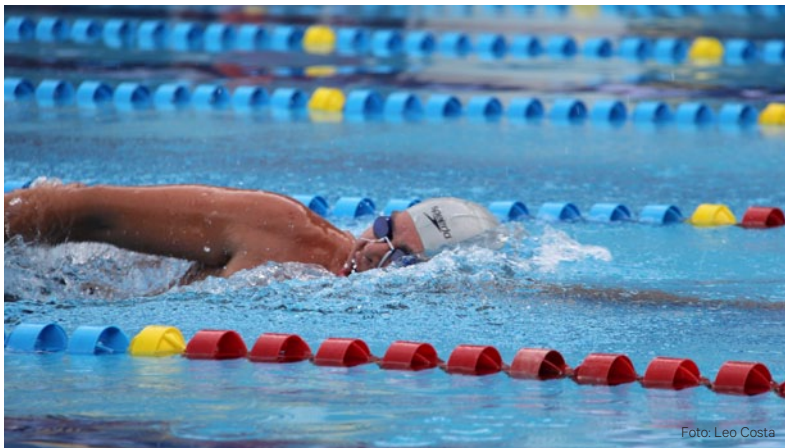
Outro benefício oferecido pelo SESI é que as diferentes modalidades acontecem em horários simultâneos, o que permite, por exemplo, que toda a família participe em um mesmo período.

Para facilitar a escolha, o SESI oferece uma aula experimental em cada atividade, dessa forma a pessoa pode avaliar qual se identifica mais. Os alunos podem contar ainda com uma ótima estrutura e equipamentos modernos.

Os interessados em praticar uma das atividades físicas, podem fazer a inscrição na secretaria do CCEL-SESI, na Avenida Brigadeiro Eduardo Gomes, nº 3710 – Aeroporto, das 6h às 12h e das 14h às 21h. Mais informações pelo telefone 4009-1844.

Alunos do SENAI Roraima desenvolvem projetos para indústria

Produtos que utilizam resíduos da indústria de alimentos; Óculos articulado com protetor auricular; Produtos e embalagens à base de casca de ovo; Pão de caroço de açaí. Esses são alguns dos projetos desenvolvidos pelos alunos “cientistas” que estão participando do Desafio SENAI de Projetos Integradores 2017 pelo SENAI Roraima.

As iniciativas chamam atenção pelas ideias inovadoras que podem ser aproveitadas por empresários e por institutos de tecnologia, esse é um dos objetivos desse Desafio, que envolve alunos e professores de aprendizagem e de cursos técnicos, para juntos buscarem soluções para desafios industriais.

Relação dos projetos dos alunos do SENAI/RR

DEMANDA DA INDÚSTRIA ATENDIDA	NOME DO PROJETO	CURSO	ALUNOS
Contaminação biológica de produtos de panificação	Aumentando o prazo de validade de produtos	Aprendizagem Industrial Padeiro e confeitiro	Ana Carolyne, Pablo Miranda e Nataly Ferreira
Desenvolvimento de produtos utilizando resíduos da indústria de alimentos.	Embalagens à base de casca de ovo	Aprendizagem Industrial Padeiro e confeitiro	Honorato Flávio, Thais Gomes e Yara Silva
Inovação em EPI e EPC	CapQuality	Técnico- Segurança no trabalho	Antonio Luis, Edjarison, Eureci Cristina e Gelçomina Rodrigues
Inovação em EPI e EPC	Extensão embutida Easy	Aprendizagem Assist. Administrativo e Costureiro Industrial.	Maitton Boss, Leia Gonçalves, Liandra Clara e Lucas Silva
Inovação em EPI e EPC	Híbrido-Óculos articulado com protetor auricular	Técnico- Segurança no trabalho	Daiane Batista, Enilson Fernandes e Francisco Júnior
Desenvolvimento de novos produtos utilizando resíduos da indústria de alimentos	Produto à base de casca de ovo	Aprendizagem Industrial Padeiro e confeitiro Aprendizagem Industrial	Ana Paula da Silva, Edna Costa e Raniely Brasil Carla dos Reis, Laís Pessoa,
Solução para o reaproveitamento sustentável do resíduo do gesso	Stone Gesso	Ajudante de obras / Construção civil	Nadine Silva e Naliá Nunes
Aproveitamento de resíduos do açaí (caroço)	Caroçaí- Pão de caroço de açaí	Aprendizagem Industrial- Padeiro e confeitiro	Honorato Flávio, Thais Gomes e Yara Silva

O próximo passo será a escolha dos melhores projetos, por meio da realização da banca regional, esses, serão indicados para representar Roraima na etapa nacional. De acordo com Robério Uchôa, interlocutor do Projeto em Roraima, o desafio tem uma grande influência na formação desses futuros profissionais. “Ocorre uma integração dos alunos durante a montagem dos projetos, além deles se inspirarem no caminho do empreendedorismo e vislumbrarem novas oportunidades no real contexto em que estão inseridos”, diz.

O Desafio SENAI de Projetos Integradores é uma iniciativa do SENAI Nacional e está sendo realizado em todo o Brasil.



PROGRAMAÇÃO DE CURSOS GRATUITOS E PAGOS DE EDUCAÇÃO A DISTÂNCIA

OPERADOR DE COMPUTADOR – 160h
Turma 1:
 Período: 25/08 a 27/10/17
 (encontros presenciais às sextas)
 Horário: 13h30 às 17h30
Turma 2:
 Período: 09/10 a 17/11/17
 Horário: 13h30 às 17h30
 (encontros presenciais às segundas)
Turma 3:
 Período: 10/10 a 17/11/17
 Horário: 13h30 às 17h30
 (encontros presenciais às terças)

ASSISTENTE ADMINISTRATIVO – 160h
 Período: 23/10 a 11/12/17
 (encontros presenciais às segundas e terças)
 Horário: 13h30 às 17h30

DESENHISTA DE PRODUTOS GRÁFICOS WEB
Turma 1:
 Período: 21/08 a 24/10/17
 (encontros presenciais às segundas)
 Horário: 13h30 às 17h30
Turma 2:
 Período: 22/08 a 25/10/17
 (encontros presenciais às terças)
 Horário: 13h30 às 17h30

PROGRAMAÇÃO DE CURSOS – EAD (PAGO)
ASSISTENTE ADMINISTRATIVO
 Período: 26/08 a 28/10/2017
 (encontros presenciais aos Sábado)
 Horário: 8h às 12h - Valor: 3x74,00

DESENHISTA DE MÓVEIS
 Período: 07/08 a 02/10/17
 (encontros presenciais às segundas e terças)
 Horário: 18h às 22h - Valor: 3x100,00



PROGRAMA AMIGOS DO SENAI

Indique um amigo e ganhe um desconto.

Como participar:

- Você deve comparecer ao SENAI com um amigo para efetivação da matrícula. Os dois ganharão um bônus de **25%** de desconto.



Consulte o regulamento no site.

IEL/RR oferece cursos de qualificação profissional em diversas áreas



PROGRAMA DE DESENVOLVIMENTO PROFISSIONAL

4ª Turma NÃO FIQUE DE FORA!

Auxiliar Contábil	Atendimento ao Cliente
RH e Departamento Pessoal	Auxiliar Administrativo
Empreendedorismo	

Previsão: 14 de Agosto a 01 de Outubro 2017 **Material Didático Incluso**

Tarde: 14h às 18h (Segunda a sexta)
 Noite: 18h:30min às 22h (Segunda a sexta)
 Carga Horária: 140h

Investimento
R\$ 300,00
parcelado em 2x no cartão



Av. Capitão Júlio Bezerra, 363 – Centro. Fone: (95) 98112.2075 – VIVO
 E-mail: educacao@ielrr.org.br Site: www.ielrr.org.br



Redação Comercial



Carga Horária: 40h **R\$ 2 x 100,00** **Período: 14/08 a 30/08/2017**
 Hora: 18h30 as 21h30 Aulas: Segunda a Sexta Inscrições: www.ielrr.org.br

 /iel-roraima
  @iel_roraima
  @iel_roraima
 Av. Capitão Júlio Bezerra, 363 – Centro. Fone: (95) 98112.2075 vivo educacao@ielrr.org.com

ROTINAS TRABALHISTAS



Previsão: 14 a 30 de Agosto de 2017 **Material Didático Incluso**
 Noite: 18:30 as 21:30 (Segunda a sexta)
 Carga Horária: 40h

Investimento
R\$ 200,00
parcelado em 2x no cartão



Av. Capitão Júlio Bezerra, 363 – Centro. Fone: (95) 98112.2075 – VIVO
 E-mail: educacao@ielrr.org.br Site: www.ielrr.org.br

O Instituto Euvaldo Lodi - IEL/RR a fim de preparar profissionais, estudantes para o mercado de trabalho e empresas para um ambiente de competitividade, oferece diversas soluções em gestão corporativa, educação empresarial e desenvolvimento de carreiras, além disso, implementa soluções inovadoras e customizadas às necessidades de cada empresa e cadeia de valor e, por isso, neste mês de agosto o IEL está com inscrições abertas para três cursos que vão agregar valor à carreira profissional que são fundamentais em qualquer área.

Para o curso sobre Rotinas Trabalhistas as inscrições seguem até dia 14 de agosto e tem como objetivos, conhecer o Direito do Trabalho e suas fontes reguladoras, conhecer os detalhes sobre a jornada de trabalho, verificar quais são os princípios que protegem o salário do empregado, verificar os diversos tipos de relação de emprego existentes e contratos de trabalho, conhecer as leis e os detalhes sobre pagamento de férias e 13º salário, rescisão contratual, entre outros.

O Instituto também está com as inscrições abertas para a 4ª turma do curso sobre Desenvolvimento Profissional - PDP 5 em 1, com previsão de início dia 14 de agosto. O objetivo é direcionar e orientar esforços para capacitar os jovens com conhecimentos atualizados, possibilitando assim, in-

gresso no mercado de trabalho em áreas administrativas, contábil, departamento de pessoal, recursos humanos, empreendedorismo e atendimento ao cliente, contribuindo para a qualificação e aumento da competitividade dos produtos e serviços oferecidos pelas empresas roraimenses.

Ainda dentro do PDP, o IEL oferece o curso sobre Redação Comercial, o qual permite que os participantes se conscientizem sobre a importância da comunicação escrita para as empresas e, com isso, produzem textos mais claros, concisos, estruturados e estimulantes aos leitores. Possibilita também que se quebrem barreiras na aprendizagem de conceitos gramaticais com dicas e soluções aplicáveis à realidade de trabalho.

O curso é destinado a gerentes, supervisores e funcionários que se comunicam por meio da redação e mantêm relacionamentos internos com outras áreas, equipe e gestores ou utilizam o meio para relacionamentos externos com clientes, órgãos oficiais e fornecedores. As inscrições vão até dia 30 de agosto.

Os interessados em qualquer um dos cursos podem fazer suas inscrições na sede do IEL/RR, situado na Av. Capitão Júlio Bezerra, 363 – Centro. Para mais informações ligue: (95) 8112-2075 ou 3623-1253, ou acesse o site (www.ielrr.org.br).